

TAOTLUS LIIKLUSVÄLISE TEGEVUSE LOA SAAMISEKS

Loa taotleja	Taotleja nimi/nimetus	Puuproff EST OÜ
	Registri- või isikukood	16522723
	Asukoht/elukoht	Juriidiline aadress: Hariduse 11, Kuressaare, Saaremaa vald, Saaremaa 93812
	Telefon; e-post	+372 5838 9659 +372 5330 4997 info@puuproff.ee
Liiklusvälise tegevuse eest vastutaja	Ees- ja perekonnanimi	Heigo Mikkor, tel. 5838 9659 (arborist, objektijuht) Reelika Helde-Mikkor tel. 5330 4997 (tegevjuht)
	Telefon; e-post	reelika.helde@gmail.com , tel. 5330 4997

1. Liiklusvälise tegevuse asukoht tee nimi, tee km, parkla

Tee nr. 5
Tee nimi: Pärnu-Rakvere-Sõmeru tee
Türi linn, Paide tänav

2. Liiklusvälise tegevuse ala suurus

Türi linn, Paide tänav 650 m kokku (alates Põhja-Puiestee kõrvaltänav kuni Lai kõrvaltänav), päevas liigutakse 150-200 m pikkusel alal, kus teostatakse hoolduslõikus kokku 83-le nudipuule tee ääres haljasalal (päevas 15-20 puud). Hoolduslõikuse teostamise ajal kasutatakse ronimismeetodit s.t. et tõstukat vms tehnikat ei kasutata vaid ronitakse köiesüsteemidega. Hoolduslõikuse teostamise ajal on maapinnal ka groundman, kes vastutab maapealse ohtuse eest (langevad oksad, teised liiklejad jms). Sõiduato koos käruga (B-kat) liigub teepeenral okste peale tõstmise ajal päevas kokku 2x 1 h ehk 2 tundi.

Link Google Mapsis märgitud lõigule:

https://www.google.com/maps/dir/58.811962,25.428595/58.817137,25.432916/@58.8145597,25.4256438,882m/data=!3m2!1e3!4b1!4m6!4m5!1m1!4e1!1m1!4e1!3e2?entry=tту&g_ep=EgoyMDI0MTIxMS4wIKXMDSoASAFQAw%3D%3D

Tööruumi piirame tähiskoonustega sõidutee poolt, töömasinale tuleb töö teostamise ajaks kollane vilkur katusele, kärutaha kinnitame vilkuva ohutusnoole. Tööruum sõidurajale ei ulatu ja jääb haljasalale ning teepeenrale.

3. Info edastamine

Heigo Mikkor, tel. 5838 9659 (arborist, objektijuht)
Reelika Helde-Mikkor tel. 5330 4997 (tegevjuht)
info@puuproff.ee

4. Lisad

Lisa 1. Sõiduauto koos järelhaagisega teepeenral

Lisa 2. Screenshot märgitud teelõigust



Lisa 1. Sõiduauto koos järelhaagisega teepeenral

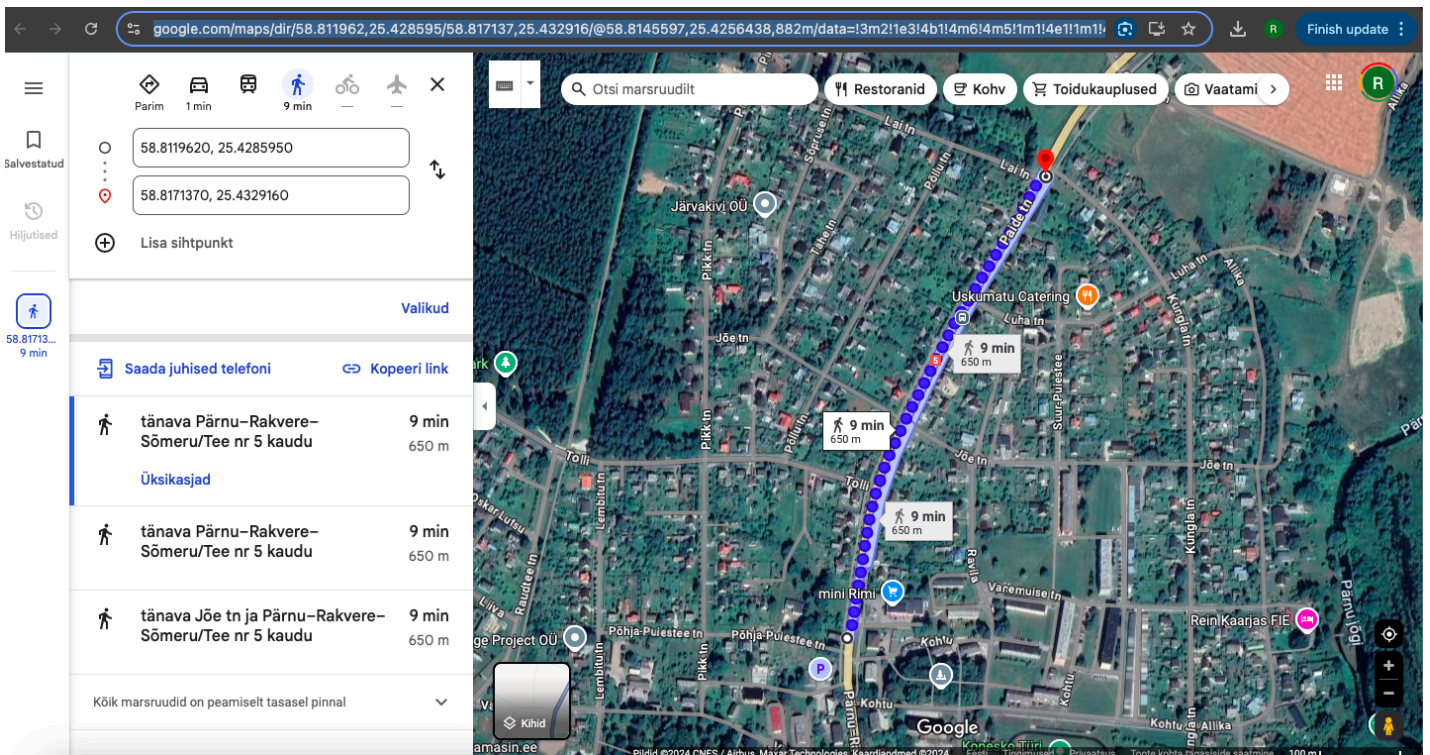

Lisa 2. Screenshot märgitud teelõigust